

HİCAZKÂR YÜRÜK SEMÂİ

Bülbül gibi pür oldu cihan nağmelerimden

USÛL: YÜRÜK SEMÂİ

BESTE: HAFİZ ZEKÂİ
DEDE EFENDİ



Bül bül gi bi pür ol du ci han nağ me le rim
Hiç bû yi ve fa gör me dim ol ver di te rim
Hâ kûs ter o lur çer hi ke mi ne şe re rim



den den nağ me le rim den gel
den den ver di te rim den
den den ne şe re rim den



ser vü re van (saz...) gel



gon ca de han (saz...) gel



ka şı ke man ke man ke man

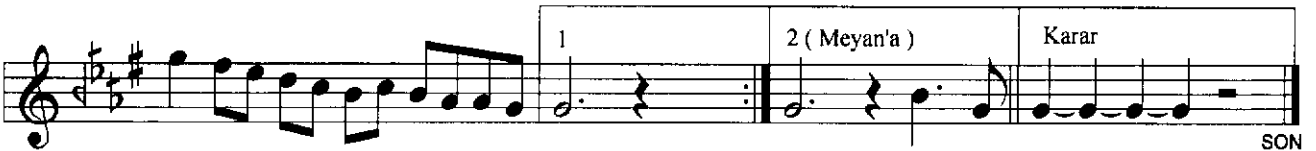

keman a man gel gel Ner gel

Meyan



mey le ye mez sen gi di li yâ ri e ğer



çi yâ ri e ğer çi